

# Sevilla



## Arte y Cultura Artesanía Fiestas y Tradiciones Gastronomía

**www.andalucia.org**

Oficinas de Turismo de Sevilla de la Junta de Andalucía  
Avda. de la Constitución, 21B.  
41004 Sevilla  
Tel.: 954 787 578. Fax: 954 787 579  
Correo e.: otsevilla@andalucia.org

Aeropuerto. Autopista de San Pablo, s/n.  
Buzón nº A027.  
41020 Sevilla  
Tel.: 954 782 002. Fax: 954 782 034  
Correo e.: otsevilla@andalucia.org

Estación de Santa Justa. Avda. Kansas City, s/n.  
41007 Sevilla  
Tel.: 954 782 002. Fax: 954 822 021  
Correo e.: otjusta@andalucia.org

JUNTA DE ANDALUCÍA  
Consejería de Turismo, Comercio y Deporte  
Turismo Andaluz, S. A.  
C/ Compañía, 40.  
29008 Málaga  
www.andalucia.org

Desde los primeros **pobladores paleolíticos** que habitaron las terrazas fluviales hasta los sevillanos del **siglo XXI**, Sevilla siempre ha sido una verdadera **encrucijada de culturas**. En toda la provincia existen vestigios que nos hablan del más remoto pasado, desde los **prehistóricos dólmenes de Valencina**, pasando por el **tesoro de El Carambolo**, hasta el conjunto arqueológico de **Itálica**, la primera colonia romana fundada en Hispania.

La llegada de los **musulmanes** traería consigo un **floreamiento urbano** que aún hoy en día es visible a nuestros ojos en la propia **fisonomía** de muchos **pueblos** de la provincia. Durante este periodo surgirían **fortalezas, castillos y murallas** que se conjugarían con la **arquitectura mudéjar** tras la **reconquista cristiana**.

Durante el **siglo XVI** Sevilla viviría su etapa de **máximo esplendor** al convertirse en **Puerto de Indias**, y por tanto, receptora de las riquezas del Nuevo Mundo. Esta situación, cimentó una particular y brillante versión sevillana del **barroco**, estilo que ha dotado a ciudades como **Carmona, Marchena, Écija u Osuna**, de una suntuosidad, riqueza y carácter difíciles de igualar.

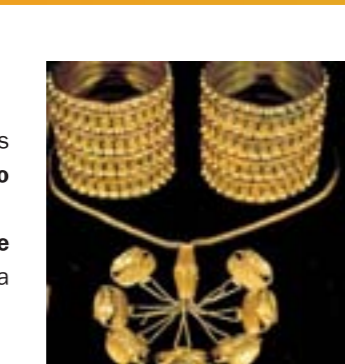

La **dilatada tradición artesanal** de la provincia sevillana se manifiesta en un **amplio abanico de labores** que abarca desde la cerámica tradicional, a trabajos en piel, restauración y fabricación de muebles, manufacturas textiles y bordados... Entre los productos más característicos generados por los talleres artesanales que se ubican en toda la geografía provincial, destacan el **bordado religioso a mano**, ligado al mundo de las Hermandades y Cofradías; los **mantones de manila**, la **azulejería, cántaros, búcaros** y otros objetos producidos por maestros alfareros.

Una de las **artesanías más relevantes** en Sevilla y su provincia es la **guarnicionería**. La estrecha vinculación de esta tierra con el caballo queda reflejada perfectamente en la elaboración de una amplia gama de **productos equinos** como monturas, cabezadas, zufres, barrigueras... Los municipios del **Bajo Guadalquivir** (Lebrija o Las Cabezas de San Juan, entre otros) destacan en estas labores. Los típicos **enrejados** de los balcones sevillanos, los **faroles, verjas...** son producto de las tradicionales fraguas de la provincia. El **mimbres** y el **esparto** son materiales que también se trabajan artesanalmente.

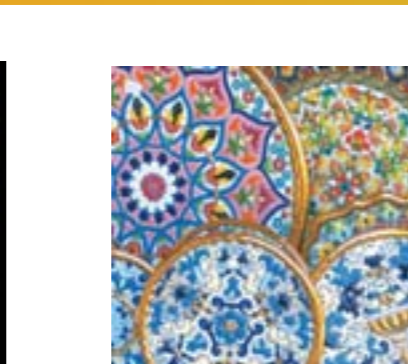

Si hay algo que seduce a todo aquel que visita la provincia de Sevilla es el **carácter abierto y alegre** de su gente, algo que se trasluce en las expresiones festivas de esta tierra. El bullicio del **Carnaval** da paso a la solemnidad de la **Semana Santa**, con desfiles procesionales de gran resonancia y vistosidad en toda la provincia.

Con la **primavera** se produce toda una explosión festiva. Es el tiempo de las **Cruces de Mayo**, que en localidades como **Lebrija** cuentan con peculiaridades que le han valido la declaración de **Fiesta de Interés Turístico Nacional**; las **romerías**, de alcance local y comarcal, entre las que destaca la tradicional peregrinación de muchas Hermandades sevillanas a la aldea de **El Rocío**; las **ferias** que se prolongarán hasta el otoño...

Solemnes procesiones del **Corpus**, veladas y fiestas del día de **San Juan** anuncian la llegada de un **verano** repleto de **festivales flamencos y culturales** como el **Festival Flamenco Potaje Gitano**, en **Utrera**, el de **Joaquín el de la Paula** en **Alcalá de Guadaíra...** **Castilblanco de los Arroyos** acoge durante julio una de las **fiestas más singulares** de la provincia, la **Fiesta del Agua**. La fiesta de los **toros** está muy arraigada en toda Sevilla.

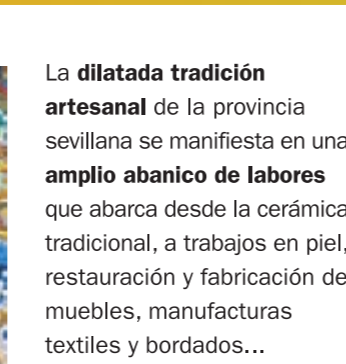

La **cocina sevillana** tiene una **base esencialmente mediterránea**: uso de **aceites de oliva** de una calidad suprema, como los que se amparan bajo la **Denominación de Origen Aceite de Estepa**; **mostos y vinos** tradicionales de crianza o envejecidos, como los que se producen en la zona del **Aljarafe** o aquellos que son reconocidos con el distintivo de **Vinos de la Tierra** y que corresponde a los caldos de **Los Palacios y Sierra Norte** de Sevilla; una gran variedad de **frutas y hortalizas frescas, arroces** de las marismas, legumbres, **miel, pescados** frescos de las costas cercanas, carnes de **aves de corral**, de **caza mayor y menor, embutidos...** Otro elemento esencial en la mesa de la provincia es el **pan** que en localidades como **Alcalá de Guadaíra, Las Cabezas de San Juan** o **El Cuervo** cuenta con una larga tradición artesanal. El recetario sevillano es largo e imaginativo, y no hay mejor manera de aproximarse a él que probando pequeñas porciones



Por el **noroeste** de la provincia se extiende la Vía de la Plata, un espacio de transición entre los **valles del Guadalquivir** y el **Guadimar y Sierra Morena**.

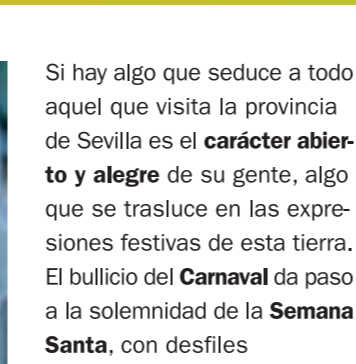

La Sierra Norte de Sevilla refleja un perfecto equilibrio entre **naturaleza y cultura**, estando conformada por localidades que utilizan como armas de seducción tanto sus **bosques y montes** como sus **castillos, ermitas** o su sencilla **arquitectura popular**. Todo ello con un gran protagonista: el Parque Natural que lleva su nombre y que permite actividades como rutas a caballo, senderismo o escalada. Entre sus paisajes de dehesas y bosque mediterráneo destacan parajes como las **Cascadas del Huesna**, la **Rivera del Huéznar** y **Cerro del Hierro**, hábitat de ciervos, jabalíes, nutrias y una extensa avifauna. Los pueblos que encontramos son: Alanís de la Sierra, Almadén de la Plata, Cazalla de la Sierra, Constantina, El Pedroso, El Real de la Jara, Guadalcanal, La Puebla de los Infantes, Las Navas de la Concepción y San Nicolás del Puerto.

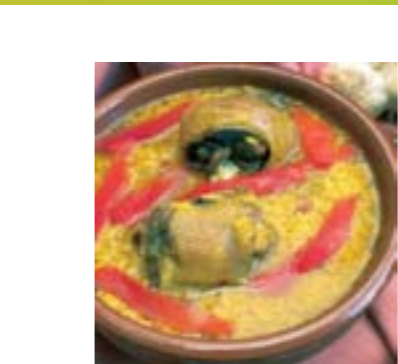

Comarca de honda tradición **minera, agrícola y ganadera**, destaca por su **diversidad paisajística**, donde se funden amplios **campos de cultivos, dehesas** donde pastan famosas ganaderías de **toros bravos**, y **montes de gran riqueza cinegética**. Sus pueblos, blancos y pequeños son: Aznalcóllar, Castilblanco de los Arroyos, El Castillo de las Guardas, El Garrobo, El Madroño, El Ronquillo, Gerena y Guillena.

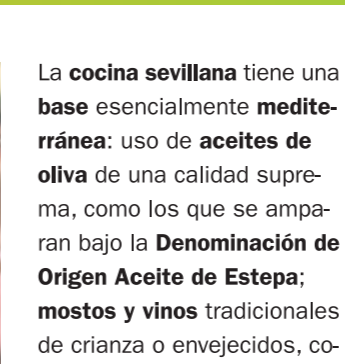

Comarca de honda tradición **minera, agrícola y ganadera**, destaca por su **diversidad paisajística**, donde se funden amplios **campos de cultivos, dehesas** donde pastan famosas ganaderías de **toros bravos**, y **montes de gran riqueza cinegética**. Sus pueblos, blancos y pequeños son: Aznalcóllar, Castilblanco de los Arroyos, El Castillo de las Guardas, El Garrobo, El Madroño, El Ronquillo, Gerena y Guillena.

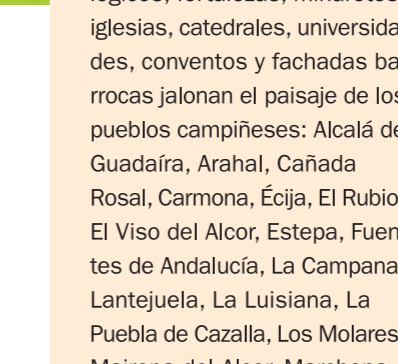

Algámitas, Aguadulce, Badolatos, Casariche, Coripe, El Coronil, El Saucejo, Gilena, Herrera, La Roda de Andalucía, Lora de Estepa, Los Corrales, Marinaleda, Martín de la Jara, Montellano, Morón de la Frontera, Pedrera, Pruna y Villanueva de San Juan son las poblaciones que componen la Sierra Sur sevillana y su mayor atractivo. Junto a estos **pueblos blancos**, donde es posible seguir las trazas **árabes, romanas e ibéricas**, encontramos un impresionante **entorno natural** que combina las **suaves ondulaciones** de la campiña con **relieves cada vez más encrespados**. Enclaves naturales como el **Peñón de Zaframagón**.

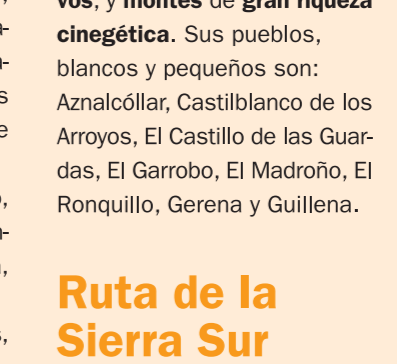

Esta comarca, que acompaña al **Guadalquivir** en su recorrido por Sevilla, acoge tres áreas: la **Vega**, que da la bienvenida al río en su entrada por Córdoba; **Doñana**, en el sudoeste; y el **Bajo Guadalquivir**, al sur y despidiendo al río en su encuentro con el mar. Las **riberas de la Vega** permiten al visitante conocer **restos arqueológicos** a la vez que ofrecen una amplia gama de **actividades al aire libre**. Los sorprendentes **ecosistemas de marismas** llegan con Doñana, declarada **Reserva de la Biosfera y Patrimonio de la Humanidad**. Arrozales y haciendas donde se cría al caballo andaluz conforman el paisaje del Bajo Guadalquivir. Alcalá del Río, Alcolea del Río, Aznalcázar, Brenes, Burguillos, Cantillana, Coria del Río, Dos Hermanas, El Cuervo, Gelves, Isla Mayor, La Algaba, La Rinconada, Las Cabezas de San Juan, Lebrija, Lora del Río, Los Palacios, Peñarfor, Pilas, Puebla del Río, Tocina, Villanueva del Río y Minas, Villaverde del Río y Villanueva de la Condesa, son sus pueblos.



Por el **noroeste** de la provincia se extiende la Vía de la Plata, un espacio de transición entre los **valles del Guadalquivir** y el **Guadimar y Sierra Morena**.

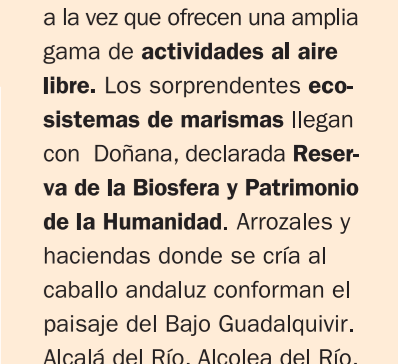

La Sierra Norte de Sevilla refleja un perfecto equilibrio entre **naturaleza y cultura**, estando conformada por localidades que utilizan como armas de seducción tanto sus **bosques y montes** como sus **castillos, ermitas** o su sencilla **arquitectura popular**. Todo ello con un gran protagonista: el Parque Natural que lleva su nombre y que permite actividades como rutas a caballo, senderismo o escalada. Entre sus paisajes de dehesas y bosque mediterráneo destacan parajes como las **Cascadas del Huesna**, la **Rivera del Huéznar** y **Cerro del Hierro**, hábitat de ciervos, jabalíes, nutrias y una extensa avifauna. Los pueblos que encontramos son: Alanís de la Sierra, Almadén de la Plata, Cazalla de la Sierra, Constantina, El Pedroso, El Real de la Jara, Guadalcanal, La Puebla de los Infantes, Las Navas de la Concepción y San Nicolás del Puerto.

# Rutas Sevilla

## Ruta de la Campiña

La Campiña, la comarca de mayor extensión, se caracteriza por su **monumentalidad**, fiel testimonio de su **densa historia**, que se da la mano con bellos **parajes naturales, fiestas y tradiciones** muy personales, y una rica **gastronomía** que tiene en el **mantecado estepeño** a su mejor embajador. La Campiña acoge dos rutas turísticas de gran interés: la **Ruta Artealia** y la **Ruta Bética Romana**. Yacimientos arqueológicos, fortalezas, minaretes, iglesias, catedrales, universidades, conventos y fachadas barrocas jalonan el paisaje de los pueblos campineños: Alcalá de Guadaíra, Arahal, Cañada Rosal, Carmona, Écija, El Rubio, El Viso del Alcor, Estepa, Fuentes de Andalucía, La Campana, Lantejuela, La Luisiana, La Puebla de Cazalla, Los Molares, Mairena del Alcor, Marchena, Osuna, Paradas y Utrera.

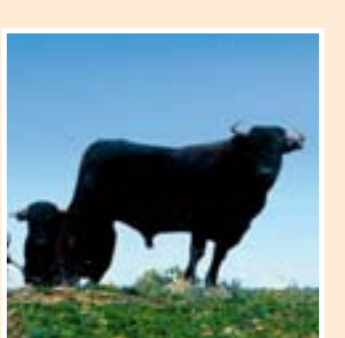

Comarca de honda tradición **minera, agrícola y ganadera**, destaca por su **diversidad paisajística**, donde se funden amplios **campos de cultivos, dehesas** donde pastan famosas ganaderías de **toros bravos**, y **montes de gran riqueza cinegética**. Sus pueblos, blancos y pequeños son: Aznalcóllar, Castilblanco de los Arroyos, El Castillo de las Guardas, El Garrobo, El Madroño, El Ronquillo, Gerena y Guillena.

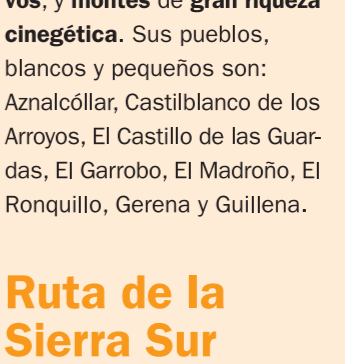

## Ruta de la Sierra Sur

Algámitas, Aguadulce, Badolatos, Casariche, Coripe, El Coronil, El Saucejo, Gilena, Herrera, La Roda de Andalucía, Lora de Estepa, Los Corrales, Marinaleda, Martín de la Jara, Montellano, Morón de la Frontera, Pedrera, Pruna y Villanueva de San Juan son las poblaciones que componen la Sierra Sur sevillana y su mayor atractivo. Junto a estos **pueblos blancos**, donde es posible seguir las trazas **árabes, romanas e ibéricas**, encontramos un impresionante **entorno natural** que combina las **suaves ondulaciones** de la campiña con **relieves cada vez más encrespados**. Enclaves naturales como el **Peñón de Zaframagón**.

## Ruta de la Sierra Norte

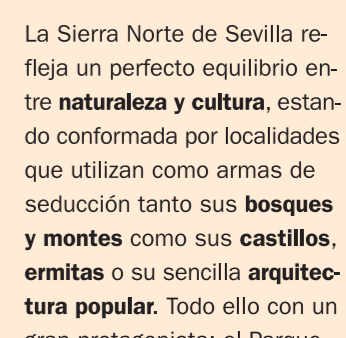

Comarca de honda tradición **minera, agrícola y ganadera**, destaca por su **diversidad paisajística**, donde se funden amplios **campos de cultivos, dehesas** donde pastan famosas ganaderías de **toros bravos**, y **montes de gran riqueza cinegética**. Sus pueblos, blancos y pequeños son: Aznalcóllar, Castilblanco de los Arroyos, El Castillo de las Guardas, El Garrobo, El Madroño, El Ronquillo, Gerena y Guillena.



## Ruta del Aljarafe

Comarca de honda tradición **minera, agrícola y ganadera**, destaca por su **diversidad paisajística**, donde se funden amplios **campos de cultivos, dehesas** donde pastan famosas ganaderías de **toros bravos**, y **montes de gran riqueza cinegética**. Sus pueblos, blancos y pequeños son: Aznalcóllar, Castilblanco de los Arroyos, El Castillo de las Guardas, El Garrobo, El Madroño, El Ronquillo, Gerena y Guillena.

## Ruta del Guadalquivir-Doñana

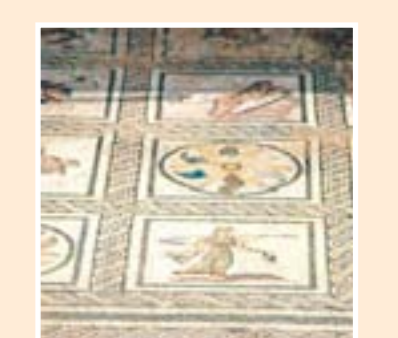

Comarca de honda tradición **minera, agrícola y ganadera**, destaca por su **diversidad paisajística**, donde se funden amplios **campos de cultivos, dehesas** donde pastan famosas ganaderías de **toros bravos**, y **montes de gran riqueza cinegética**. Sus pueblos, blancos y pequeños son: Aznalcóllar, Castilblanco de los Arroyos, El Castillo de las Guardas, El Garrobo, El Madroño, El Ronquillo, Gerena y Guillena.

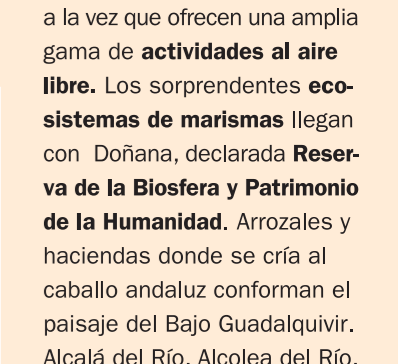

## Ruta del Aljarafe

Comarca de honda tradición **minera, agrícola y ganadera**, destaca por su **diversidad paisajística**, donde se funden amplios **campos de cultivos, dehesas** donde pastan famosas ganaderías de **toros bravos**, y **montes de gran riqueza cinegética**. Sus pueblos, blancos y pequeños son: Aznalcóllar, Castilblanco de los Arroyos, El Castillo de las Guardas, El Garrobo, El Madroño, El Ronquillo, Gerena y Guillena.

# Sevilla

La provincia de Sevilla, situada en la mitad occidental de Andalucía, se extiende a orillas del Guadalquivir arropada entre sierras y abriéndose a un fértil valle. La suavidad de sus temperaturas medias, las moderadas lluvias y las muchas horas de sol, convierten a Sevilla y su provincia en un destino turístico apto para cualquier época del año. Una moderna y amplia red de carreteras (A-4, A-92 y A-49) comunica la provincia sevillana con el resto de la geografía andaluza, a lo que suma el aeropuerto internacional de San Pablo y la línea de alta velocidad AVE, una auténtica revolución en el ámbito ferroviario. Paisajes, gastronomía, fiestas, tradiciones, monumentos y ocio se confabulan para convertir a esta tierra en un paraíso para los viajeros, en un destino de excepción.

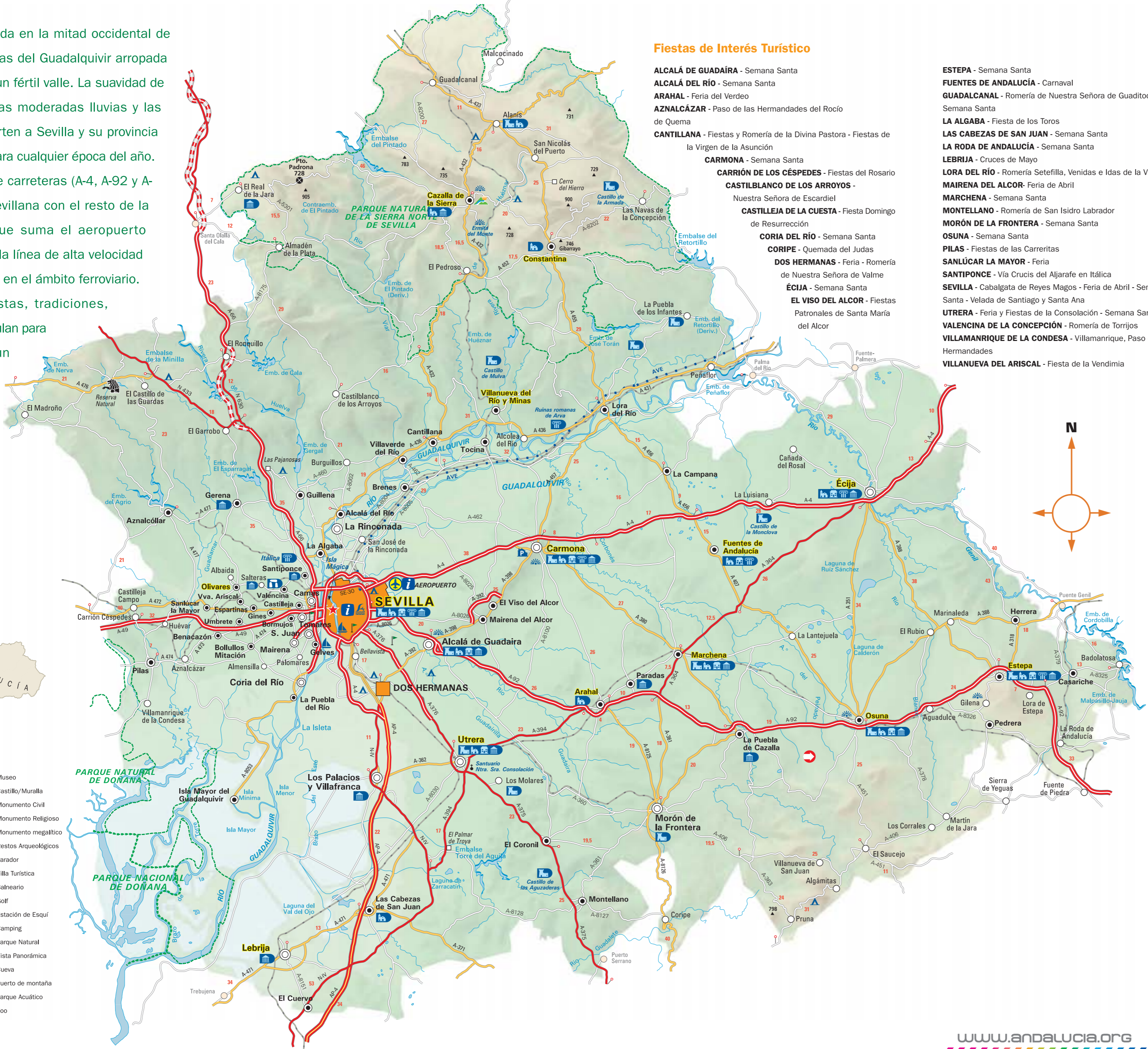

- Capital de Provincia
- Municipio de más de 100.000 habitantes
- Municipio de 20.000 a 100.000 habitantes
- Municipio de 5.000 a 20.000 habitantes
- Municipio de 0 a 5.000 habitantes
- Entidad turística
- Aeropuerto
- Puerto Deportivo
- Puerto Comercial
- Autovía
- Autopista
- Carretera Principal
- Carretera secundaria
- Carretera local
- Ferrocarril Alta Velocidad
- Ferrocarril
- Información Turística
- Ciudad Patrimonio de la Humanidad
- Conjuntos Patrimonio de la Humanidad
- Carmona** Municipio con Declaración Monumental
- Museo
- Castillo/Muralla
- Monumento Civil
- Monumento Religioso
- Monumento megalítico
- Restos Arqueológicos
- Parador
- Villa Turística
- Baleario
- Golf
- Estación de Esquí
- Camping
- Parque Natural
- Vista Panorámica
- Cueva
- Puerto de montaña
- Parque Acuático
- Zoo

## Fiestas de Interés Turístico

- ALCALÁ DE GUADAÍRA** - Semana Santa
- ALCALÁ DEL RÍO** - Semana Santa
- ARAHAL** - Feria del Verdeo
- AZNALCÁZAR** - Paso de las Hermandades del Rocío de Quema
- CANTILLANA** - Fiestas y Romería de la Divina Pastora - Fiestas de la Virgen de la Asunción
- CARMONA** - Semana Santa
- CARRIÓN DE LOS CÉSPEDES** - Fiestas del Rosario
- CASTILBLANCO DE LOS ARROYOS** - Nuestra Señora de Escardiel
- CASTILLEJA DE LA CUESTA** - Fiesta Domingo de Resurrección
- CORIA DEL RÍO** - Semana Santa
- CORRIPE** - Quemada del Judas
- DOS HERMANAS** - Feria - Romería de Nuestra Señora de Valme
- ÉCIJA** - Semana Santa
- EL VISO DEL ALCOR** - Fiestas Patronales de Santa María del Alcor
- ESTEPA** - Semana Santa
- FUENTES DE ANDALUCÍA** - Carnaval
- GUADALCANAL** - Romería de Nuestra Señora de Guaditoca - Semana Santa
- LA ALGABA** - Fiesta de los Toros
- LAS CABEZAS DE SAN JUAN** - Semana Santa
- LA RODA DE ANDALUCÍA** - Semana Santa
- LEBRÍJA** - Cruces de Mayo
- LORA DEL RÍO** - Romería Setefilla, Venidas e Idas de la Virgen
- MAIRENA DEL ALCOR** - Feria de Abril
- MARCHENA** - Semana Santa
- MONTELLANO** - Romería de San Isidro Labrador
- MORÓN DE LA FRONTERA** - Semana Santa
- OSUNA** - Semana Santa
- PILAS** - Fiestas de las Carreritas
- SANLÚCAR LA MAYOR** - Feria
- SANTIPONCE** - Vía Crucis del Aljarafe en Itálica
- SEVILLA** - Cabalgata de Reyes Magos - Feria de Abril - Semana Santa - Velada de Santiago y Santa Ana
- UTRERA** - Feria y Fiestas de la Consolación - Semana Santa
- VALENCINA DE LA CONCEPCIÓN** - Romería de Torrijos
- VILLAMANRIQUE DE LA CONDESA** - Villamanrique, Paso de Hermandades
- VILLANUEVA DEL ARISCAL** - Fiesta de la Vendimia

## Naturaleza y Turismo Activo



Un considerable número de espacios protegidos de gran interés se reparten a lo largo de la provincia, ofreciendo incontables posibilidades para disfrutar al aire libre de los paisajes y actividades más variadas. Destacan por su importancia floral y faunística los parques naturales de la Sierra Norte, el más extenso de la provincia, con frondosos bosques y dehesas donde pasta el toro bravo; y de Doñana, privilegiado enclave de marismas con una exuberante avifauna junto al Parque Nacional de Doñana, declarado Reserva de la Biosfera y Patrimonio de la Humanidad. La provincia hispalense cuenta además con reservas, parajes y monumentos naturales que bien merecen una visita. Entre ellos, y sólo por destacar algunos, se encuentran las zonas húmedas de Lantejuela, Utrera, Lebríja-Las Cabezas y el Gosque, en Martín de la Jara; los embalses de Cordobilla y Malpasillo, en Badolatos; el Peñón de buitres leonados, en Corripe; el



Brazo del Este, Cañada de los Pájaros y Dehesa de Abajo en Puebla del Río; las Cascadas del Huesna y Cerro del Hierro, en San Nicolás del Puerto; o el Corredor Verde del Guadimar. Además de su interés natural, estos espacios son el escenario perfecto para desarrollar un sinfín de actividades como el senderismo, paseos a caballo, escalada, piragüismo, pesca, caza, y deportes aéreos...

El golf es otra de las prácticas deportivas que pueden realizarse en el territorio sevillano gracias a la existencia de modernos campos de golf dotados de todas las infraestructuras y facilidades necesarias. Los deportes náuticos también pueden llevarse a cabo, a pesar de ser Sevilla una provincia de interior, gracias a puertos como el de Gelves. Parques temáticos como el de Isla Mágica o la Reserva Natural de El Castillo de las Guardas, ofrecen otras alternativas al ocio en la provincia de Sevilla.



## Oficinas de Turismo

<b>AGUADULCE</b> OFICINA MUNICIPAL DE TURISMO Juan Ramón Jiménez, 34 Tel. 954 816 021	<b>CONSTANTINA</b> OFICINA MUNICIPAL DE TURISMO Avda. Andalucía, s/n Tel. 955 881 297	<b>GUILLENA</b> OFICINA MUNICIPAL DE TURISMO Concepción Soto, 69 (Las Pajanosas) Tel. 955 781 106	<b>SANLÚCAR LA MAYOR</b> OFICINA MUNICIPAL DE TURISMO Plaza Virgen de los Reyes, 8 Tel. 955 700 438
<b>ALCALÁ DE GUADAÍRA</b> OFICINA MUNICIPAL DE TURISMO Juez Pérez Díaz, s/n Tel. 955 621 924	<b>CORIA DEL RÍO</b> OFICINA MUNICIPAL DE TURISMO Cervantes, 81 Tel. 954 771 317	<b>HERRERA</b> OFICINA MUNICIPAL DE TURISMO Mercado Municipal, Pontezuelo, 13 Tel. 954 012 979	<b>SANTIPONCE</b> OFICINA MUNICIPAL DE TURISMO La Feria, s/n Tel. 955 998 028
<b>ALMADÉN DE LA PLATA</b> OFICINA MUNICIPAL DE TURISMO Plaza de la Constitución, 6 Tel. 954 735 082	<b>ÉCIJA</b> OFICINA MUNICIPAL DE TURISMO Edificio Ayuntamiento, Plaza de España, 1 Tel. 955 902 933	<b>EL PEDROSO</b> OFICINA MUNICIPAL DE TURISMO Plaza de España, s/n Tel. 954 889 685	<b>SEVILLA</b> OFICINAS DE TURISMO Plaza del Tránsito, 1 Tel. 954 210 045
<b>ARAHAL</b> OFICINA MUNICIPAL DE TURISMO Casa del Aire, Veracruz, 2 Tel. 955 841 417	<b>EL REAL DE LA JARA</b> OFICINA MUNICIPAL DE TURISMO Páramo Antonio Rosendo, s/n Tel. 954 733 910	<b>EL RONQUILLO</b> OFICINA MUNICIPAL DE TURISMO Parque de Observación de la Naturaleza, Cantarrana, s/n Tel. 954 131 009	<b>LA PUEBLA DE CAZALLA</b> OFICINA MUNICIPAL DE TURISMO Polígono Industrial Corbones, San José, 1 Tel. 955 843 553
<b>CANTILLANA</b> OFICINA MUNICIPAL DE TURISMO Santa Ángela de la Cruz, s/n Tel. 955 730 556	<b>ESTEPA</b> OFICINA MUNICIPAL DE TURISMO Arco de la Puerta de Sevilla, s/n Tel. 954 190 955	<b>OSUNA</b> OFICINA MUNICIPAL DE TURISMO Cámara, 82 (antiguo Hospital) Tel. 954 815 732	<b>LEBRÍJA</b> OFICINA MUNICIPAL DE TURISMO Plaza de España, s/n Tel. 954 889 685
<b>CARMONA</b> OFICINA MUNICIPAL DE TURISMO Arco de la Puerta de Sevilla, s/n Tel. 954 190 955	<b>CASTILBLANCO DE LOS ARROYOS</b> OFICINA MUNICIPAL DE TURISMO Valdés Leal, s/n Tel. 955 735 367	<b>VALENCINA DE LA CONCEPCIÓN</b> OFICINA MUNICIPAL DE TURISMO Plaza Duque de Alba, 4 - 1ª planta Tel. 955 761 160	<b>UTRERA</b> OFICINA MUNICIPAL DE TURISMO San Fernando, 2 Tel. 954 873 387
<b>CASTILLEJA DE LA CUESTA</b> OFICINA MUNICIPAL DE TURISMO Camino del Agua, s/n Tel. 954 163 333	<b>CAZALLA DE LA SIERRA</b> OFICINA MUNICIPAL DE TURISMO Plaza Mayor, s/n Tel. 954 583 962	<b>GERENA</b> OFICINA MUNICIPAL DE TURISMO Avda. de los Canteros, s/n Tel. 954 117 086	<b>VILLAMANRIQUE DE LA CONDESA</b> OFICINA MUNICIPAL DE TURISMO Plaza de España, 1 Tel. 955 755 632

